

Anbohrarmatur
KAT-A_1816_Terra-M1

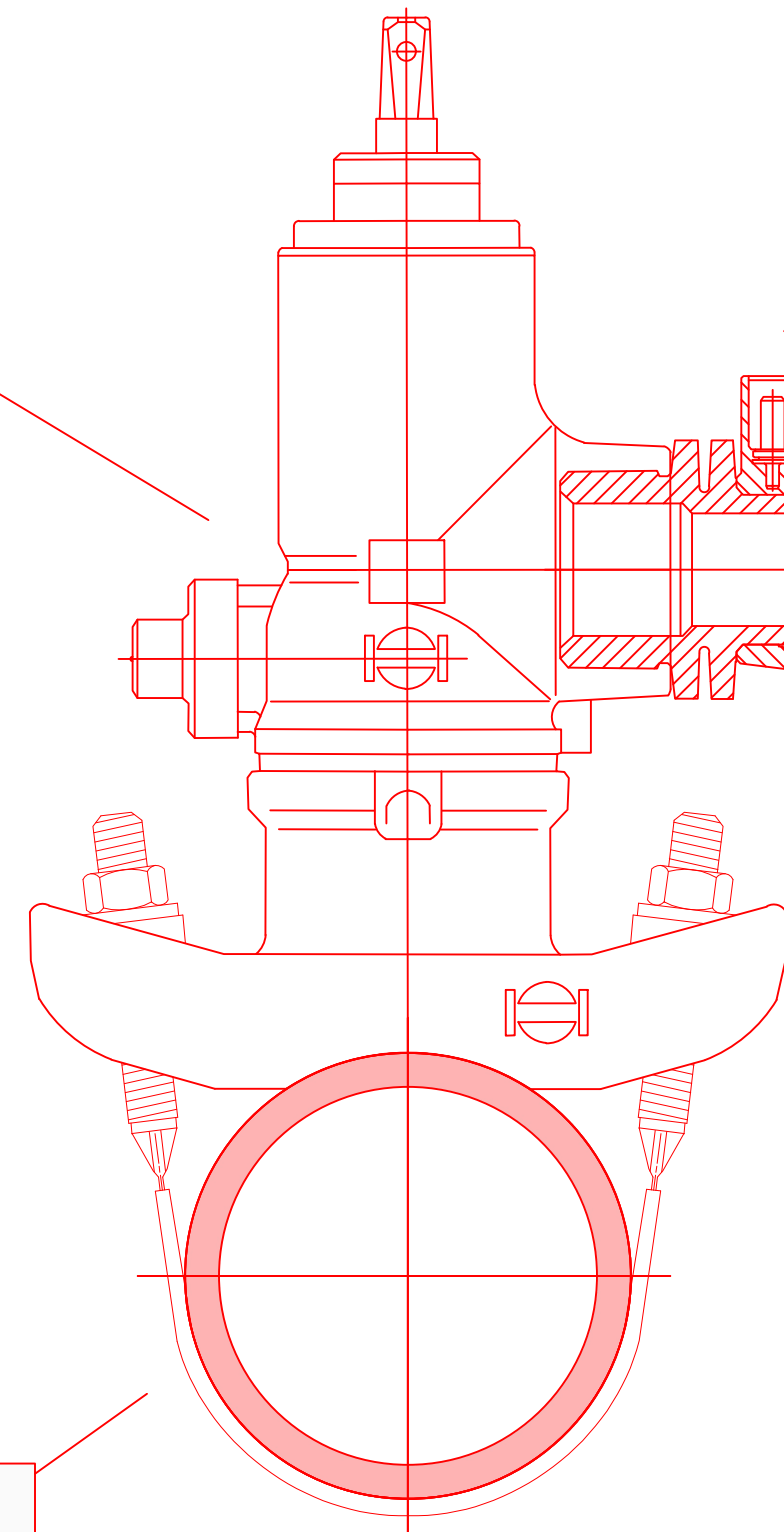

Neubau Trinkwasserleitung
GGG DN 100

Übergangsmuffe AG,
PE100

Elektroschweißreduzierung
für PE-Rohre 40mm x 32mm

HDPE DA 40 PN16

Bestand HR-Wasserleitung
LDPE DN/OD 32 PN16

ACHTUNG!

Die Eintragungen der Versorgungsleitungen in diesem Plan dient nur der unverbindlichen Unterrichtung des Bauunternehmers und entbindet ihn nicht von der Verpflichtung, sich über genaue Lage, Tiefe und Vollständigkeit der tatsächlich vorhandenen Leitungen bei den zuständigen Stellen zu erkunden.

Für die Richtigkeit kann keine Haftung übernommen werden!
Die genaue Lage der Leitungen ist im Bedarfsfall durch Suchschlitze zu ermitteln !

Alle Maße, Längen- und Höhenangaben sind vor einer Bauausführung in Eigenverantwortung vom AN vor Ort zu überprüfen ! Bei Unstimmigkeiten ist unverzüglich mit der Bauleitung des AG Rücksprache zu halten !

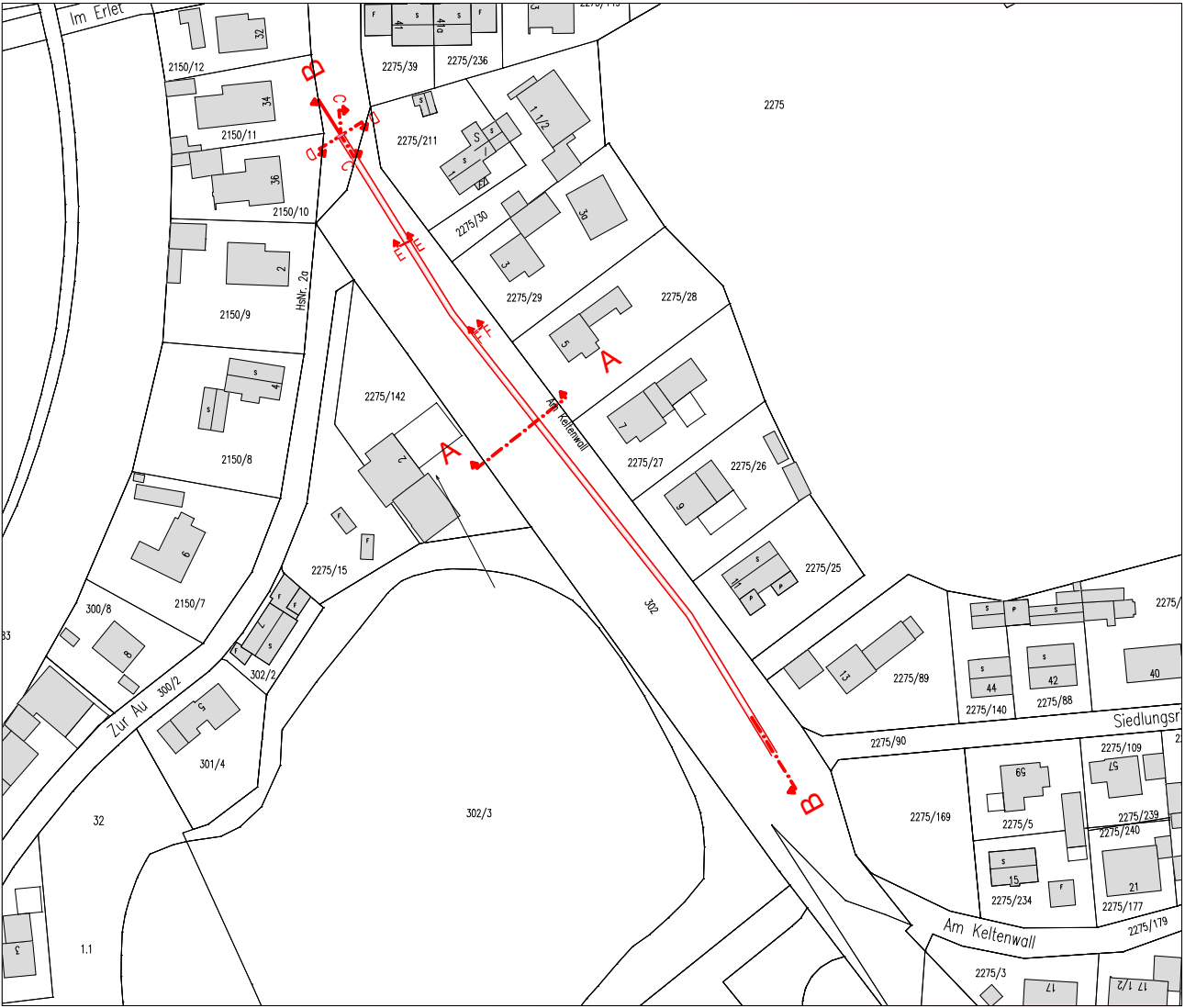

Index	Art der Änderung	gezeichnet	genehmigt	Datum

Maßstab	Vorhabensträger
1:2	Markt Manching
Datum	Projekt
04.05.2026	Erneuerung Kanal am Keltenwall
Gezeichnet	Planart
Bearbeitet	Ausführungsplanung
Plannummer	Planinhalt
4830-608	Querschnitt F-F
Projektnummer	
254830	